

COMMUNE de
La Capelle et
Masmolène

Département du Gard

Délibération du conseil municipal

Directive Oiseaux sur le site Natura 2000 et
Obligation Réelle Environnementale (ORE)
sur des terrains communaux de la Capelle et Masmolène

N°53/2025

Département du Gard Canton d'UZES Commune de La Capelle et Masmolène		Extrait du registre des délibérations de la séance du conseil municipal du vendredi 12 décembre 2025 à 19h00			
Date de la convocation 06/12/2025		L'an deux mil vingt-cinq le vendredi 12 décembre à 19h00, le conseil municipal s'est réuni sous la présidence de Monsieur Xavier GAYTE, Maire.			
		Membres	Présent	Absent	Donne pouvoir à
Date d'affichage de la convocation 06/12/2025		1 – Monsieur GAYTE Xavier	X		
		2 –Madame CREISSEN Viviane	X		
		3 –Monsieur PAUL François		X	Xavier GAYTE
		4 – Monsieur SERRES Hervé		X	Françoise DURANDO
Nombre de conseillers : 11		5 – Monsieur PESENTI Anthony	X		
En exercice	9	6- CLAUX Elodie	X		
Quorum	5	7 –Madame DURANDO Françoise	X		
Présents	5	8- FORIEL Jonathan		X	Elodie CLAUX
Représentés	4	9 – GIULIANI Stéphanie		X	Anthony PESENTI
Votants	9				
Secrétaire de séance (art. L.2121-15 CGT) Viviane CREISSEN		ADOPTÉE A L'UNANIMITÉ			

Monsieur le Maire rappelle et expose que :

- Le site Natura 2000 « Etangs et mares de La Capelle » est désigné au titre de la Directive Habitats et non au titre de la Directive Oiseaux
- Les inventaires menés les 3 dernières années montrent une richesse très importante du point de vue avifaunistique sur le site
- La commune de la Capelle-et-Masmolène est propriétaire de parcelles dans le site Natura 2000 « Etang et mares de la Capelle » et alentours à proximité
- Le Projet LIFE Terra Musiva, projet européen lancé en 2022 et coordonné par le SMGG vise notamment à restaurer et à créer des zones humides sur le secteur de l'étang et des mares de la Capelle. Des travaux ont ainsi été réalisés depuis 2022 sur des terrains communaux, intégralement pris en charge par le LIFE Terra Musiva. Une contrepartie demandée par l'Union Européenne est la sécurisation de la vocation environnementale des parcelles qui ont bénéficié du LIFE.
- La commune de la Capelle et Masmolène et le CEN Occitanie ont conclu
- une convention cadre de coopération en 2024 permettant de faciliter la mise en œuvre conjointe de projets visant le patrimoine naturel communal. Ce contrat n'est cependant pas lié au foncier propriété de la commune.

Un contrat d'Obligation Réelle Environnementale, attachée aux parcelles propriété de la commune, permet de répondre aux conditions du LIFE, tout en complétant et en sécurisant le cadre de partenariat opérationnel avec le CEN Occitanie.

Le Conseil municipal, après en avoir délibéré, après un vote public, :

1. Soutient la démarche de labellisation au titre de la Directive Oiseaux sur la partie Etang du site Natura 2000 (cf. carte n°1)
2. Soutient la démarche engagée par le SMGG et ses partenaires associés
3. Se prononce en faveur de la pérennisation de la vocation naturelle des terrains communaux concernés, et de l'accompagnement du CEN Occitanie dans leur gestion patrimoniale.
4. Autorise Monsieur le Maire à signer un contrat d'Obligation Réelle Environnementale de 30 ans sur le foncier communal, nécessaire à la réalisation des opérations du LIFE et à leur pérennisation (cf. carte n°2)

Fait et délibéré les jours, mois et ans susvisés

Le Maire
Xavier GAYTE

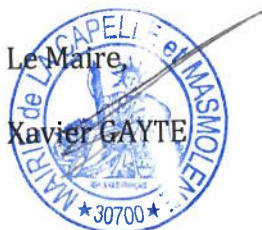

Le Maire

- certifie sous sa responsabilité le caractère exécutoire de cet acte,
- informe que le présent arrêté peut faire l'objet d'un recours pour excès de pouvoir devant le Tribunal Administratif dans un délai de deux mois à compter de la date de publication.

Le tribunal administratif peut aussi être saisi par l'application informatique « Télérecours Citoyens » accessible par le site internet www.telerecours.fr

Envoyé en préfecture le 17/12/2025

Reçu en préfecture le 17/12/2025

Publié le





ID : 030-213000672-20251212-532025-DE

Carte n°1 : périmètre directive oiseaux





Projet de contrat d'Obligations Réelles Environnementales entre le CEN Occitanie et la commune de La Capelle et Masmolène pour pérenniser les actions du LIFE Terra Musiva

-  Zone Natura 2000
-  Parcelles concernées par le projet de contrat
-  Limites communales
-  Parcelles dont la propriété communale est à confirmer
(préemption prévue depuis 2021) à intégrer dans le contrat ORE
-  Régime forestier

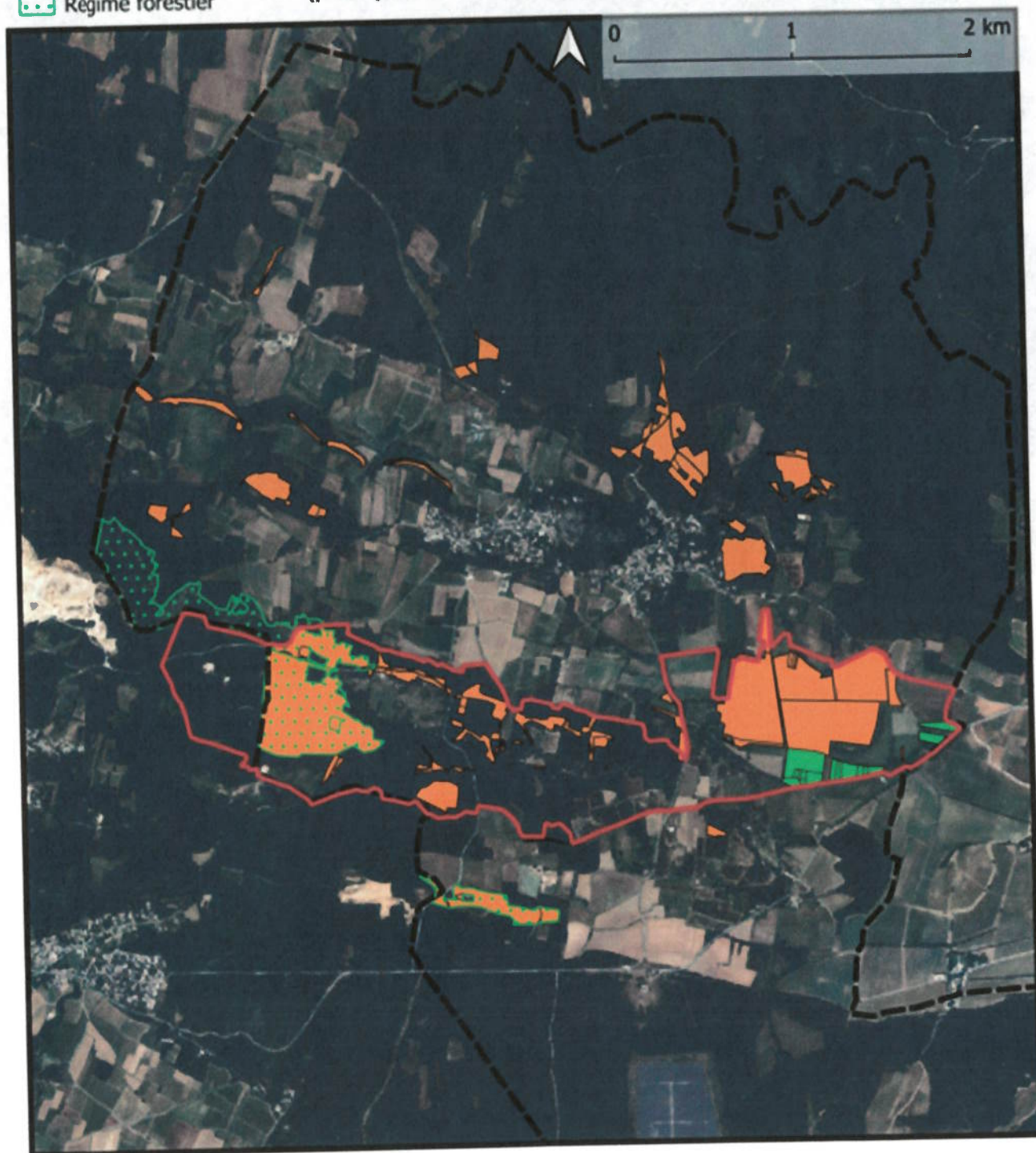

Source(s) : cadastre (DGFIP, 31/08/2023) et échanges avec la commune.
Fond de carte : orthophotos satellite (IGN)
Cartographie : Conservatoire d'Espaces Naturels d'Occitanie, décembre 2025